

WOHNHAUS AUF DER PARZ. 621/26 K.G. LEONDING  
 FÜR HERRN KARL U. FRAU FRIEDRIKE NIEDERLE LINZ/D. KAPUZINERSTRASSE 51  
 und FrL. Gerlinde NIEDERLE  
 MASSTAB 1:100

Unter den Bedingungen des  
 h.ä. Baugenehmigungsbefehles vom  
 23. Februar 1961, Satz 132-1799/61 L4,  
 baulich genehmigt.  
 Gemeindeamt Leonding  
 am 23. Februar 1961.  
 Der Bürgermeister

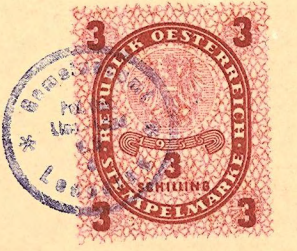

LAGEPLAN  
 1:1000

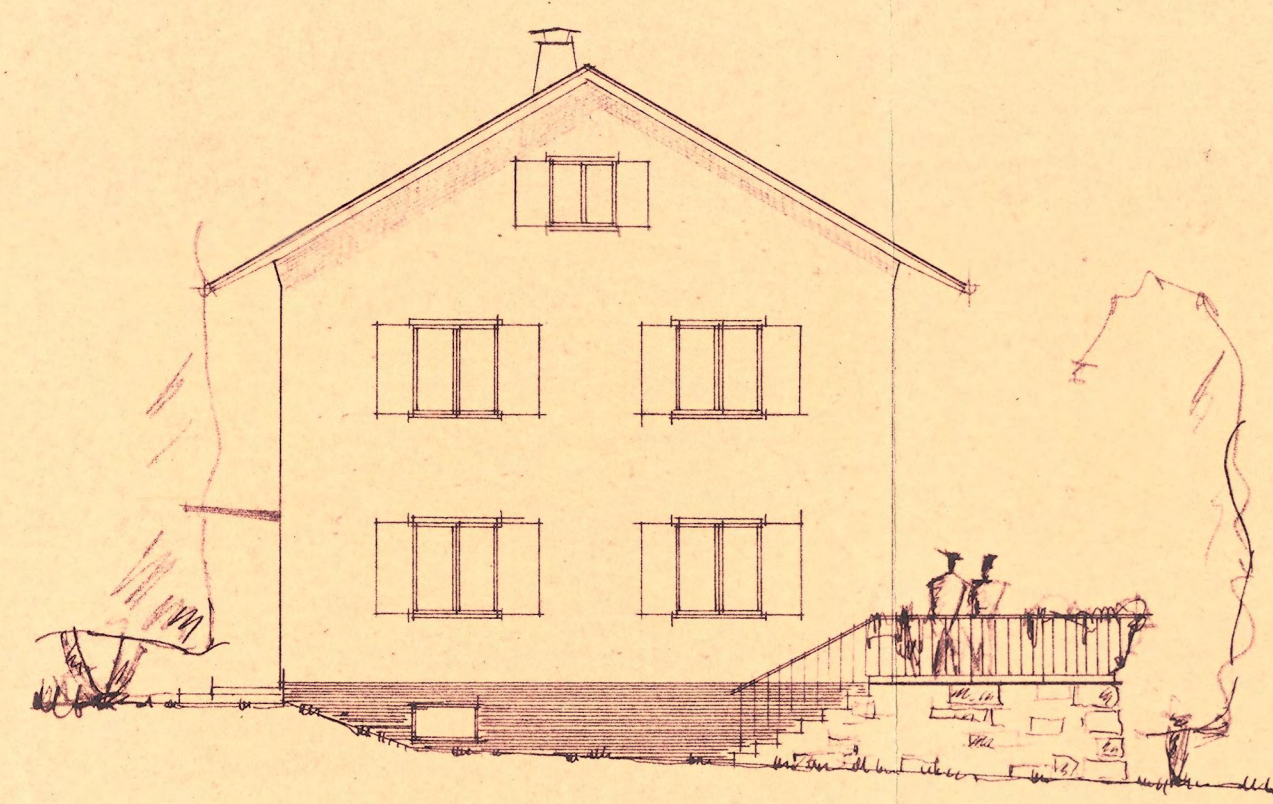
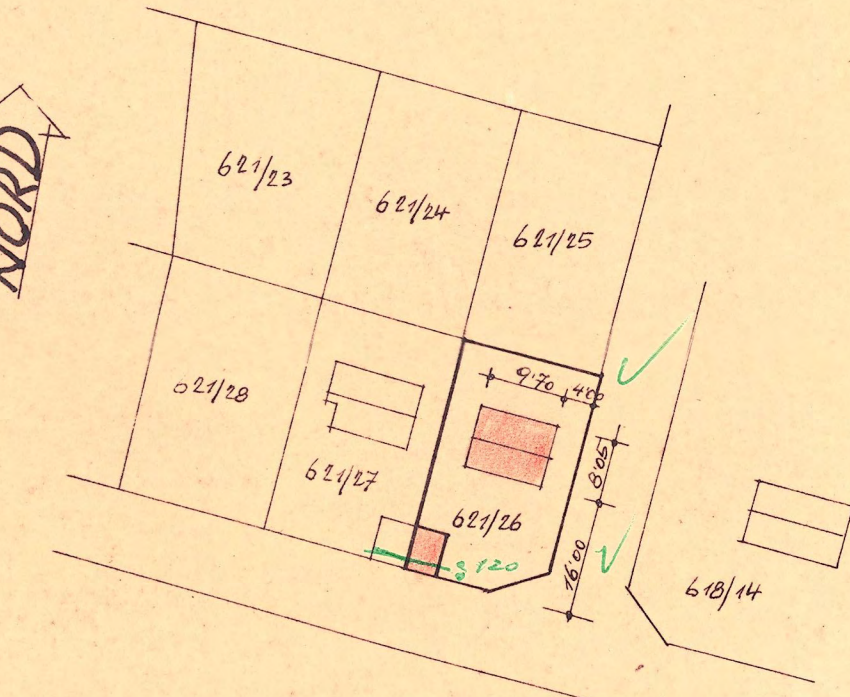

WEST-ANSICHT

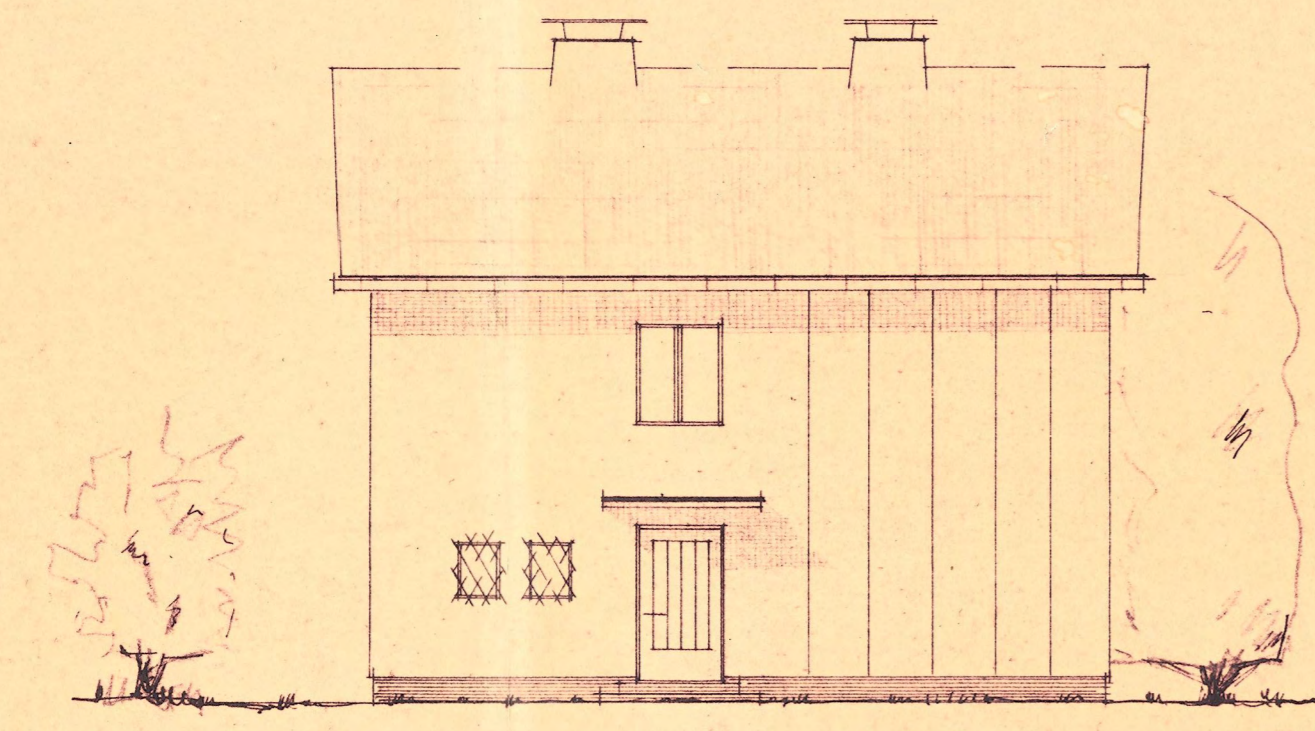

NORD-ANSICHT



SÜD-ANSICHT

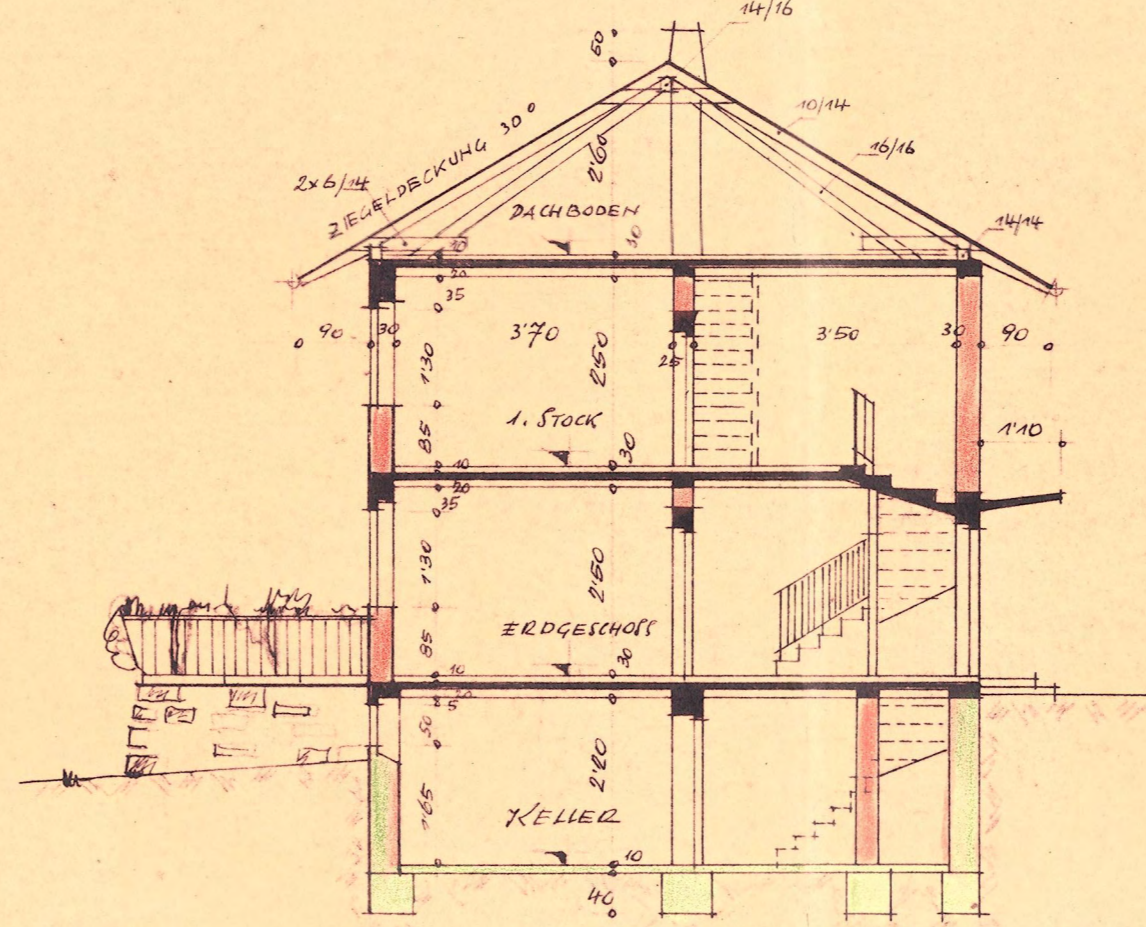

SCHNITT A-B

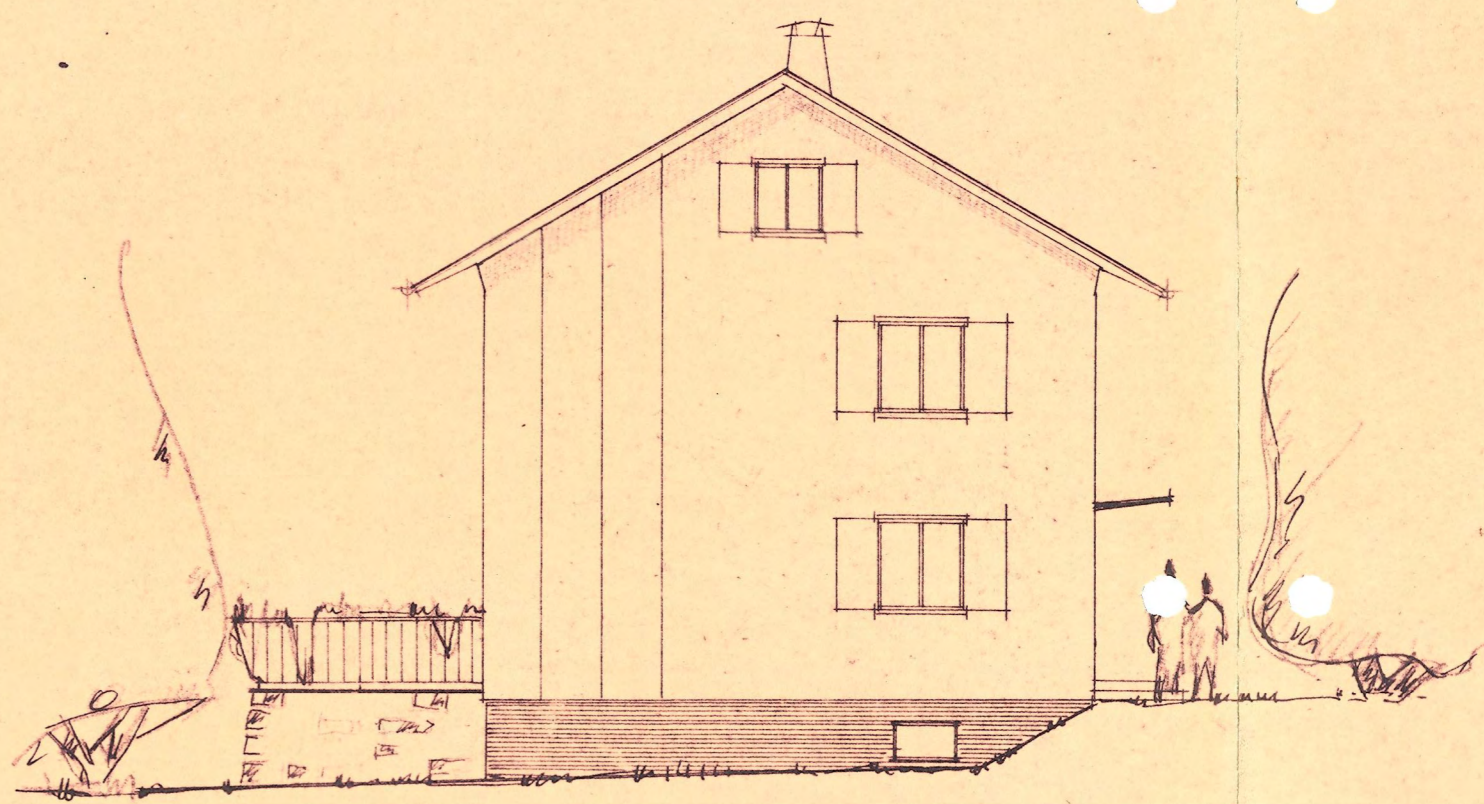

OST-ANSICHT

LEGENDE:  
 621/26 NIEDERLE KARL U. FRIEDRIKE u. Gerlinde  
 LINZ, KAPUZINERSTR. 51  
 621/27 BAUER KARL U. ANTONIA  
 LINZ, KAPUZINERSTR. 51  
 621/28 GALLY HANS  
 LINZ, URFABR HEILHAMMERSTR.  
 621/24 RUCKOWER KARL  
 LINZ, FRANCKSTR. 9

GEBÄUDEHÖHE, DACHNEIGUNGS-  
 EINGEBÜNGUNG IST DEM NACHBARGEB.  
 ANZULEICHEN!

VOM STANDPUNKT DER  
 ORTSPLANUNG KEIN EINWAND  
 G. Z. 16/1035  
 MRZ. am 21. 1. 1961



BAUHERR:  
 Karl Niederle  
 Friedrike Niederle  
 Gerlinde Niederle

BAUFÜHRER:  
 Anton Pichler  
 geb. u. konz.  
 Maurer und Zimmermeister  
 Linz, Kapuzinerstraße 17  
 Anton Pichler

GEMEINDE:

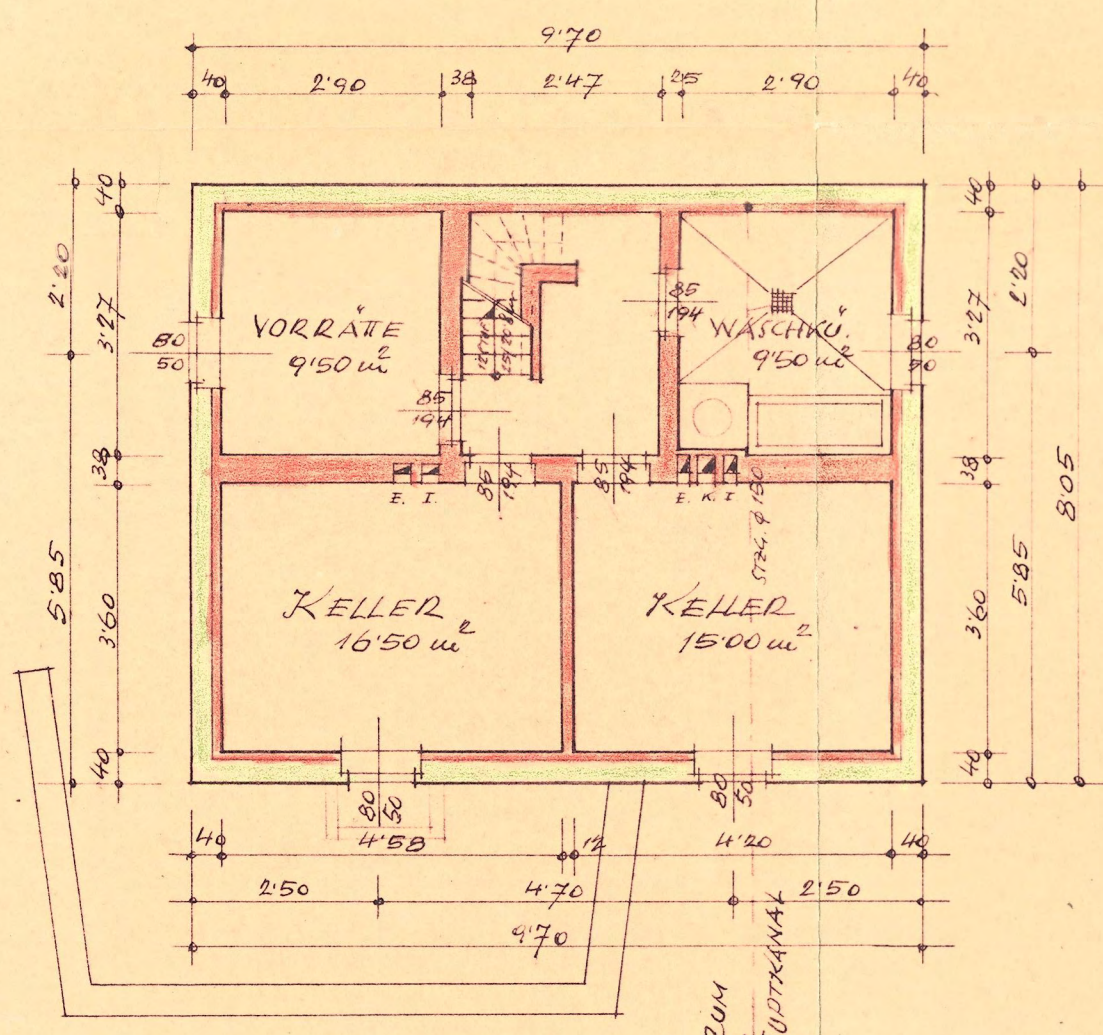

KELLERGESCHOSS

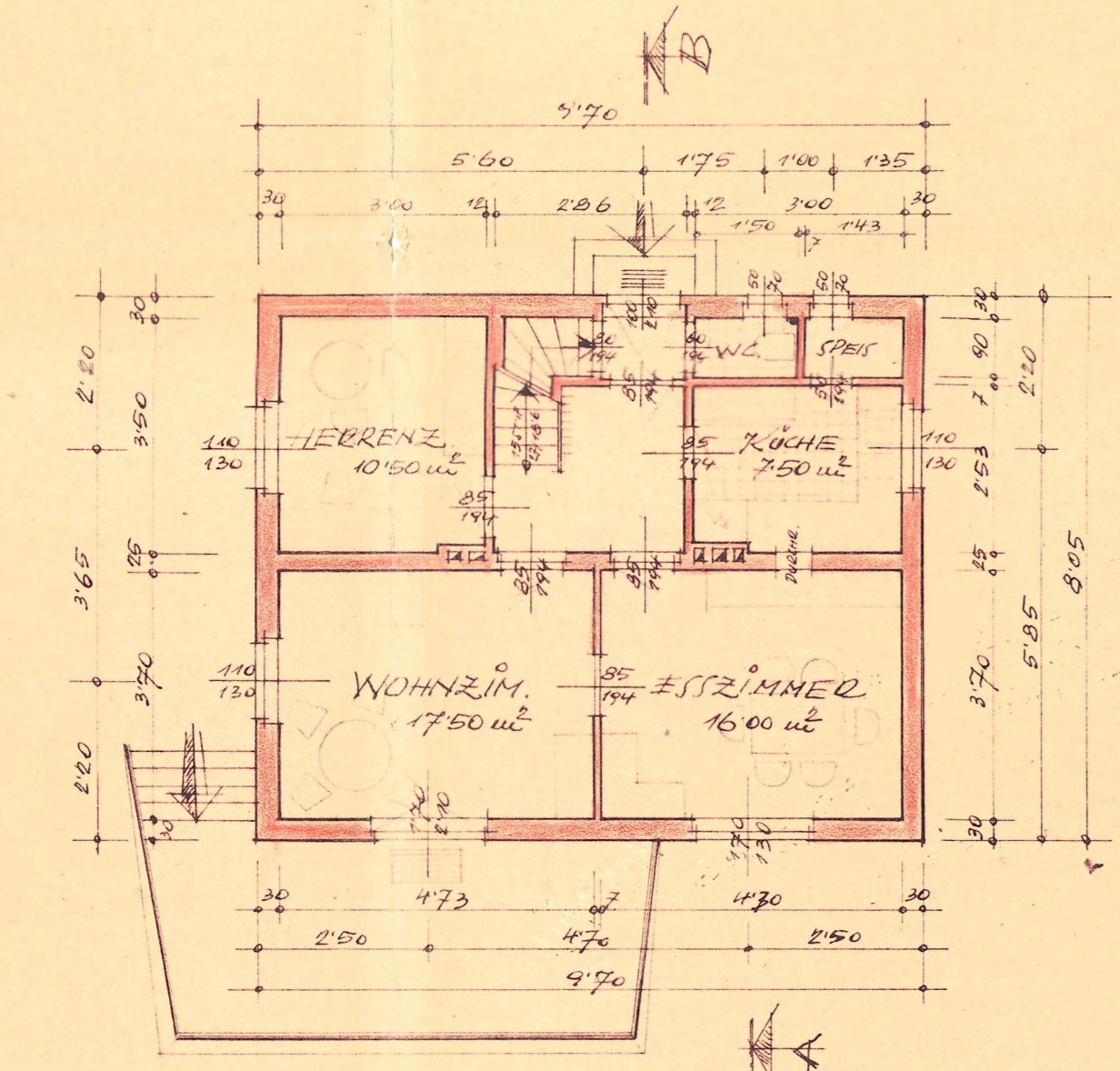

ERDGESCHOSS

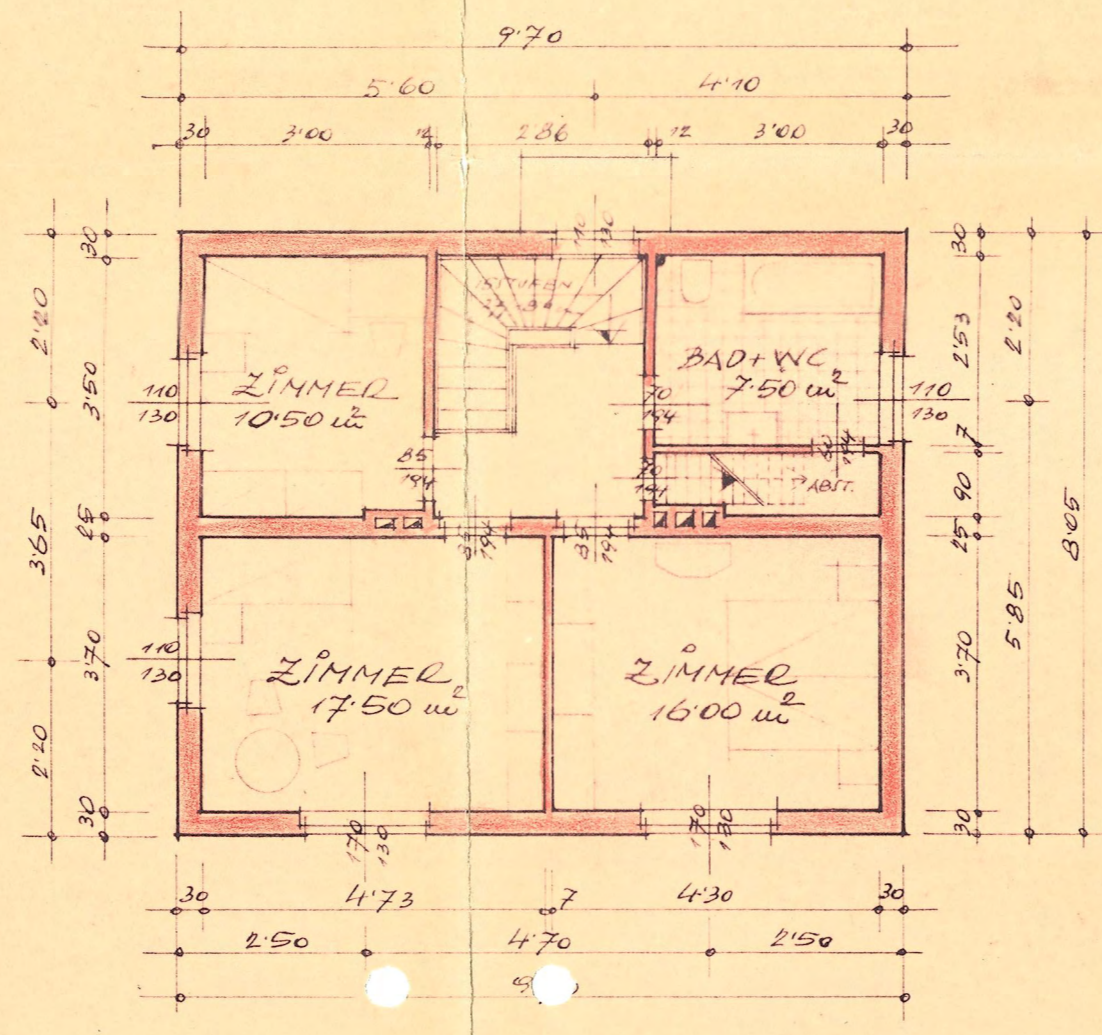

1. STOCK

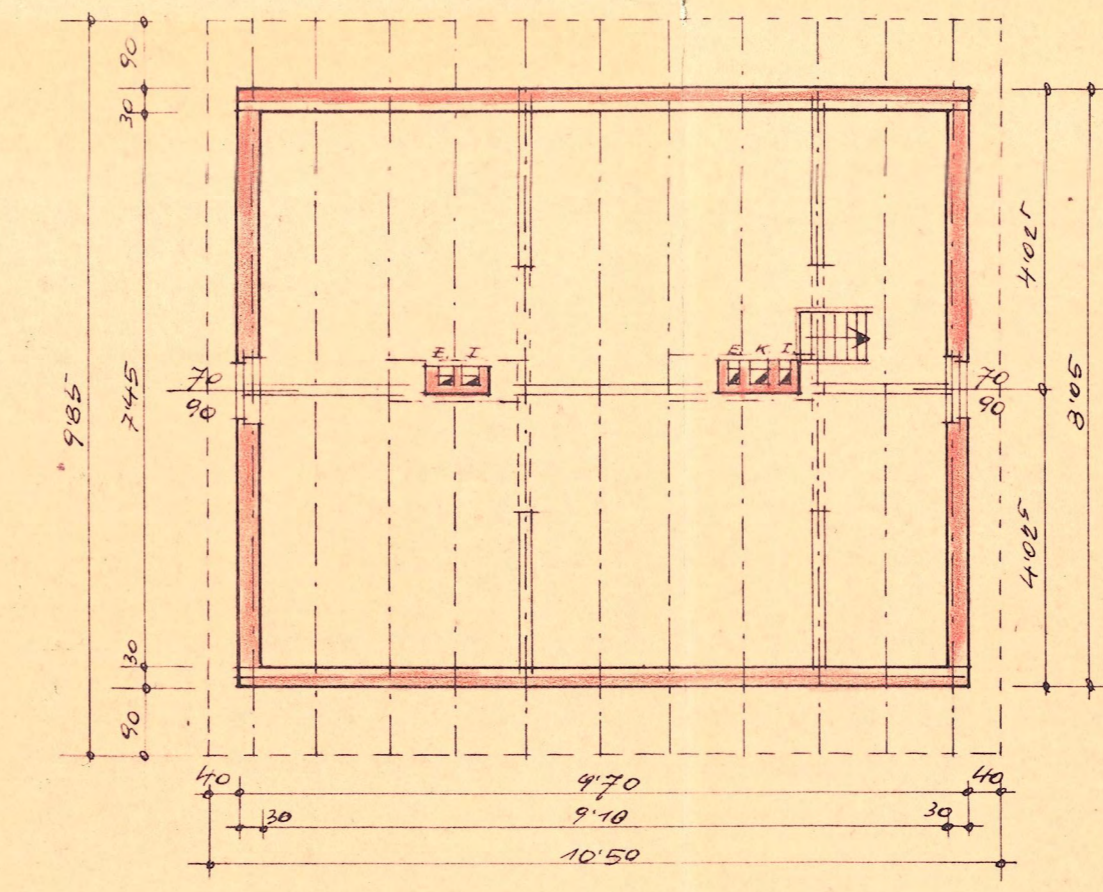

WERKSATZ

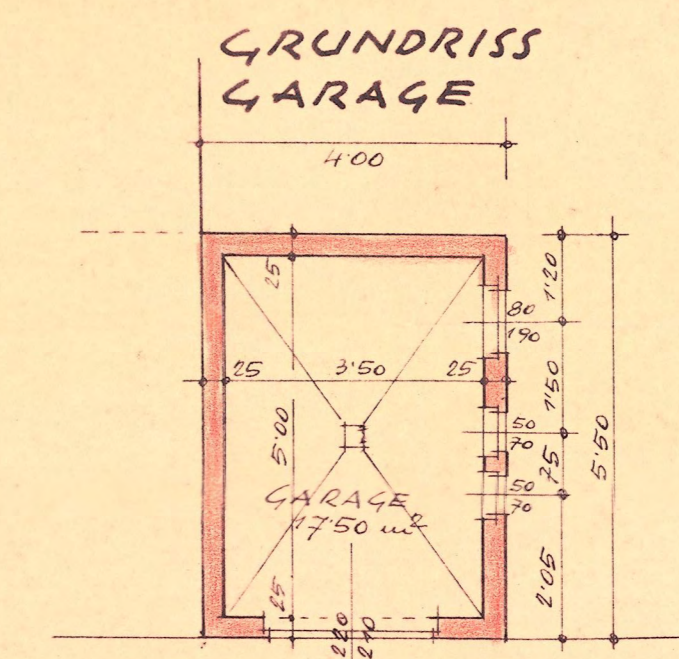

GRUNDRISS GARAGE

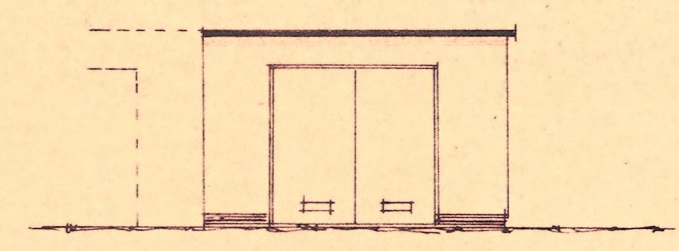

STRASSEN-ANSICHT

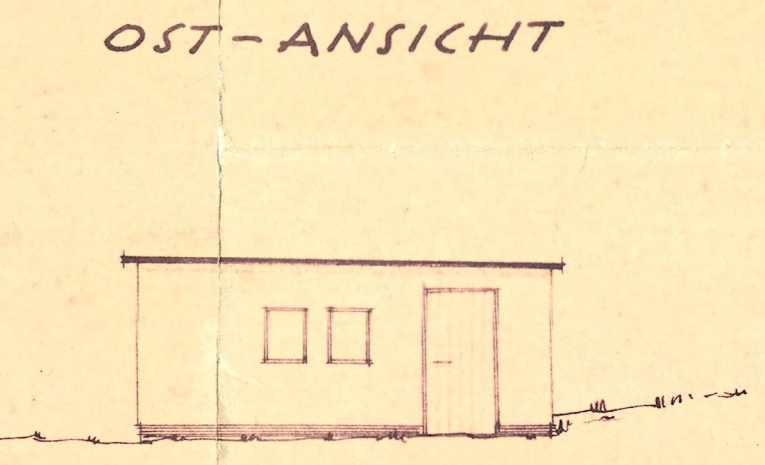

OST-ANSICHT

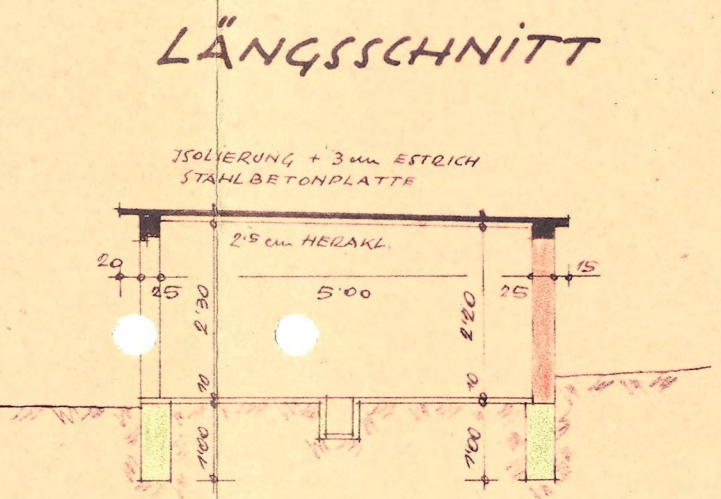

LÄNGSSCHNITT