



#0004000018

Blick auf den Attersee

4863 Seewalchen am Attersee



Purchase price: 965.000,00 €

Living Area: 213,00 m²

Rooms: 5

YOUR CUSTODIAN



Joachim Plasser, MA

Leiter des Immobilienbüros Vöcklabruck

Real-Treuhand Immobilien

plasser@raiffeisen-immobilien.at

+43 676 8142 82856

+43 50 6596 9781





DESCRIPTION

In Top Wohnlage - mitten im Urlaubsort Seewalchen am Attersee - befindet sich das zum Verkauf gelangende Haus. Die hochwertige Ausstattung, die schöne Aussicht über den Attersee und die fußläufige Erreichbarkeit der Nahversorger im Ort sind nur einige wenige Highlights die diese Liegenschaft bietet.

Der Zugang in das Wohnhaus erfolgt vom Vorplatz in das untere Geschoss (Gartengeschoss). Vom Vorraum gelangt man in ein großzügiges Zimmer (aktuell als Büro genutzt), in den Heizraum bzw. Hauswirtschaftsraum, in ein Badezimmer und über eine Tür im Boden gelangt man in den kleinen Keller. Durch den Heizraum kommt man in den Fitnessraum mit Sauna und weiter in den Garten.

Vom Vorhaus des Untergeschosses gelangt man über eine Stiege in die Wohnebene, in dem sich der großzügige Wohnraum, das Esszimmer, die Küche, ein weiteres Badezimmer und der Wintergarten mit Balkon befinden. Hervorzuheben ist die Süd-Ost seitige Terrasse mit Blick über den Attersee.

Über eine weitere Treppe gelangt man ins Obergeschoss in dem 3 Schlafzimmer (eines davon mit begehrter Ankleide) das Raumangebot des Hauses komplettieren.

Highlights der Liegenschaft:

Ruhige und zentrale Lage in Seewalchen

Wenige Minuten zu Fuß zum Attersee

Seeblick

Hochwertige Ausstattung

Garten mit Gartenhütte

Fitnessraum mit Sauna

Schnelle Erreichbarkeit der A1-Auffahrt

Ob Gastronomie, Sport- oder Ausflugsmöglichkeiten, Seewalchen am Attersee gilt als zentraler Startpunkt der Region mit Schiffsanbindung zu allen anderen Ortschaften am Attersee. Das Ortszentrum sowie Schulen und Nahversorger lassen sich bequem zu Fuß oder mit dem Fahrrad erreichen. Die Region verfügt über ein breit gefächertes Angebot an Kulinarik. Viele Restaurants, Heurigen und Cafés reihen sich um den See. Auch Freunde der gehobenen Gastronomie werden hier mehrfach fündig. Der Attersee mit seiner überragenden Wasserqualität und den angenehmen Temperaturen im Sommer ist eine wahre Wellness-Oase. Es gibt viel zu erleben am und im Wasser. Abseits des Wassers warten in Seewalchen am Attersee ebenfalls viele Erlebnisse. In Sachen Kultur, Tradition, Sport und Natur ist immer was los.



In der Gemeinde Seewalchen am Attersee bzw. in diesem Objekt sind Eigentümer und/oder Mieter verpflichtet einen Hauptwohnsitz zu begründen.



FITTINGS AND PROPERTIES

PROPERTIES



Category	Detached House, Villa
Usage Type	Living
Sales Type	Buy
Form of ownership	Sole ownership
Year of construction	1940

AREAS

Living Area	213,00 sqm
Usage Area	249,00 sqm
Total Area	462,00 sqm
Base Area	510,00 sqm

ENERGY CERTIFICATE

Available

Energy Certificate Date	25.05.2021
Valid until	24.05.2031
HWB-Value (KWh/m ² /a)	197,90
HWB Class	 E
fGEE Value	2,67
fGEE Class	 E

SEGMENTATION

Total Rooms	5
Floors	3
Bathrooms	2
Toilets	2
Terraces	1
Balconies	1

FEATURES

View	Lakeview, Distant View	Additional rooms and areas	Wintergarden, Drying Room
Special configuration	Sauna	Furnished	Partially furnished
Cellar	Partial cellar	Area	Center



PRICES AND FINANCIAL INFORMATION

BASE PRICES

Unit Buy Price	965.000,00 €
----------------	--------------

TOTAL

Total buy price	965.000,00 €
-----------------	--------------

Commission Buy	3% plus 20% VAT
----------------	-----------------

SIDECOSTS

Purchase tax percent	3,5%
----------------------	------

Land register entry percent	1,1%
-----------------------------	------



GALLERY



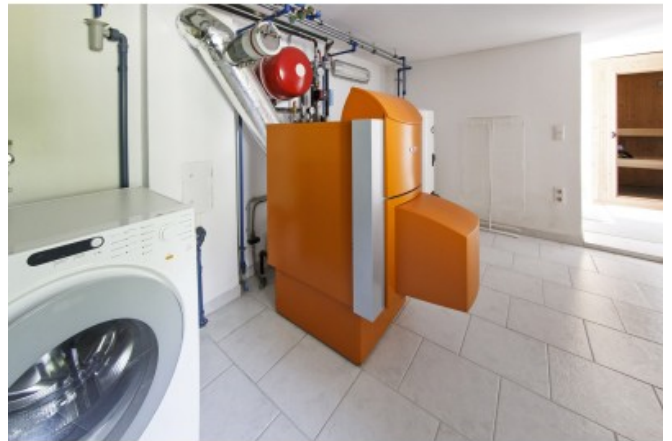

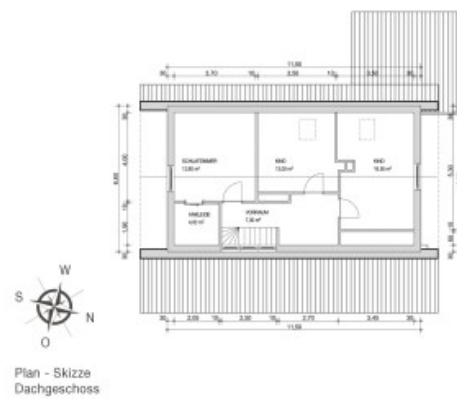
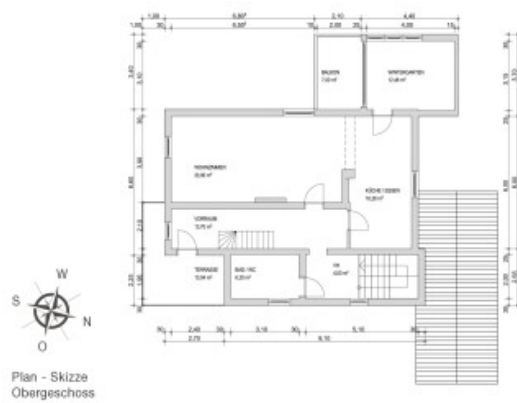
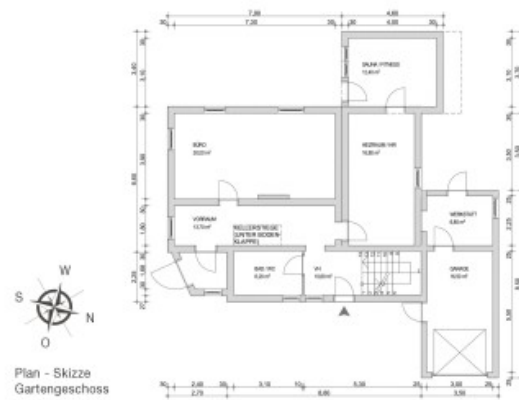

LINKS AND DOWNLOADS

[More information](#)

[Plan - Skizze - 01 Gartengeschoss](#)

[Plan - Skizze - 02 Obergeschoss](#)

[Plan - Skizze - 03 Dachgeschoss](#)

