

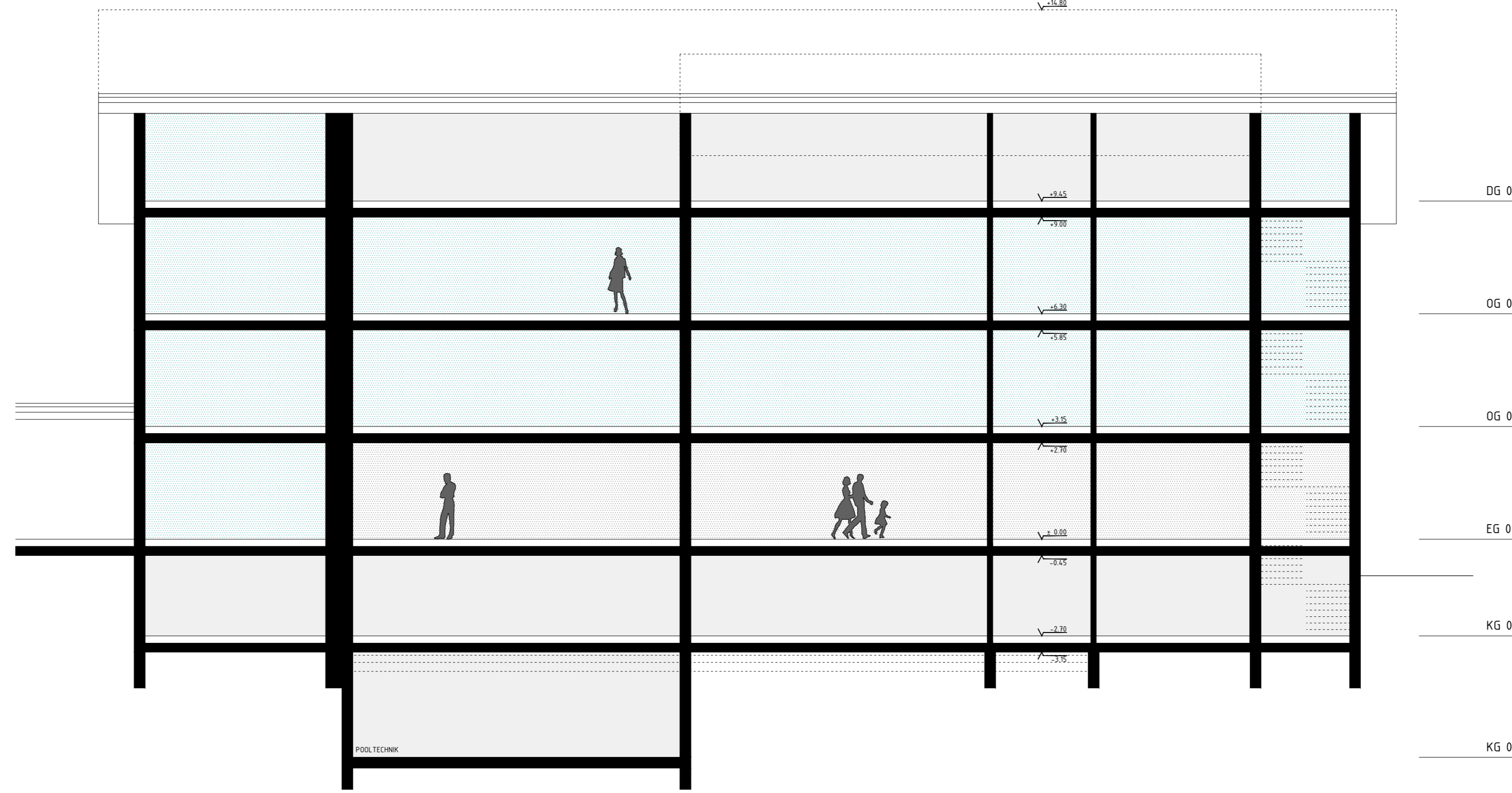

OG 03 1/100

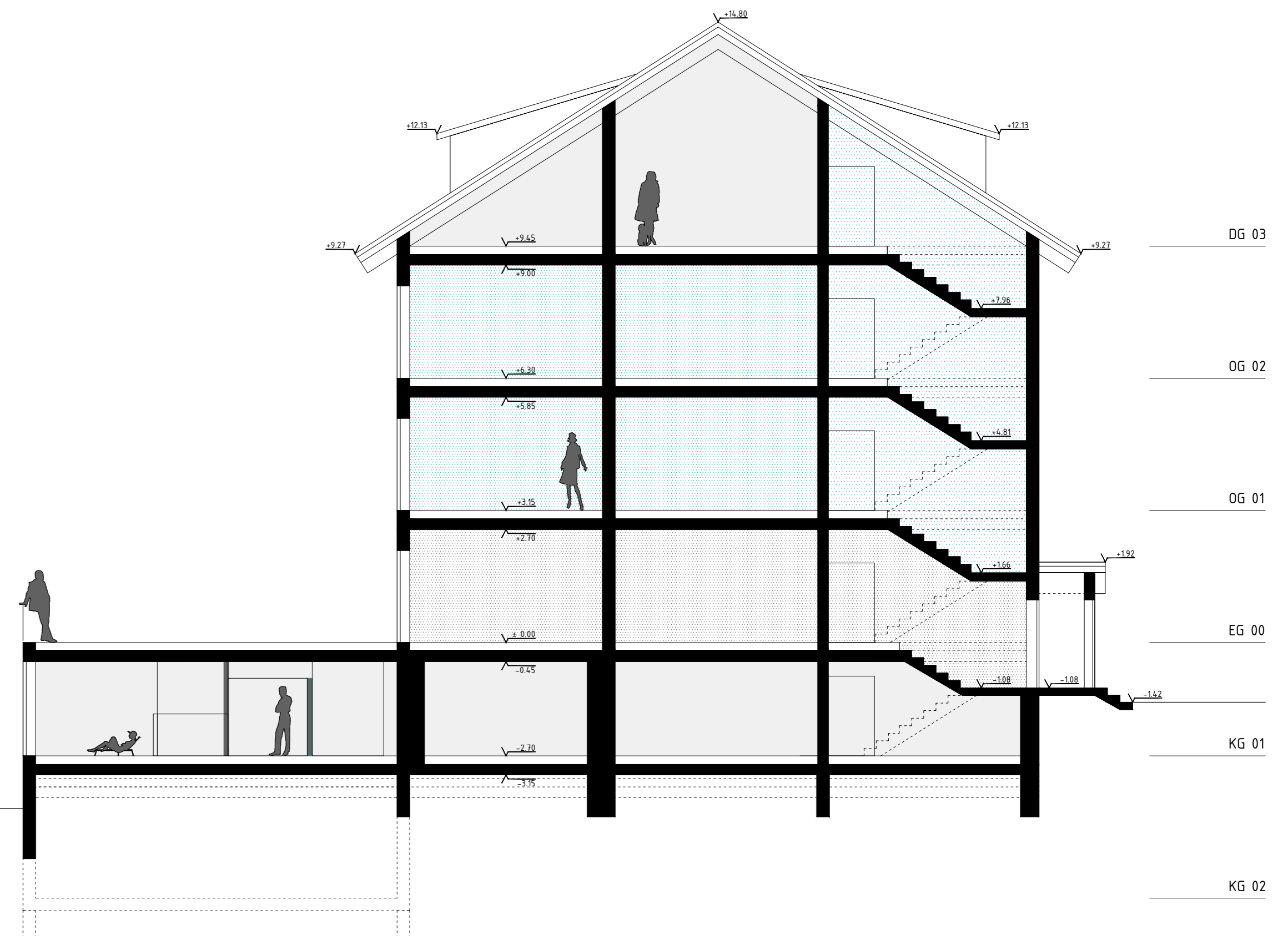

SCHNITT 01 1/100



SCHNITT 02 1/100

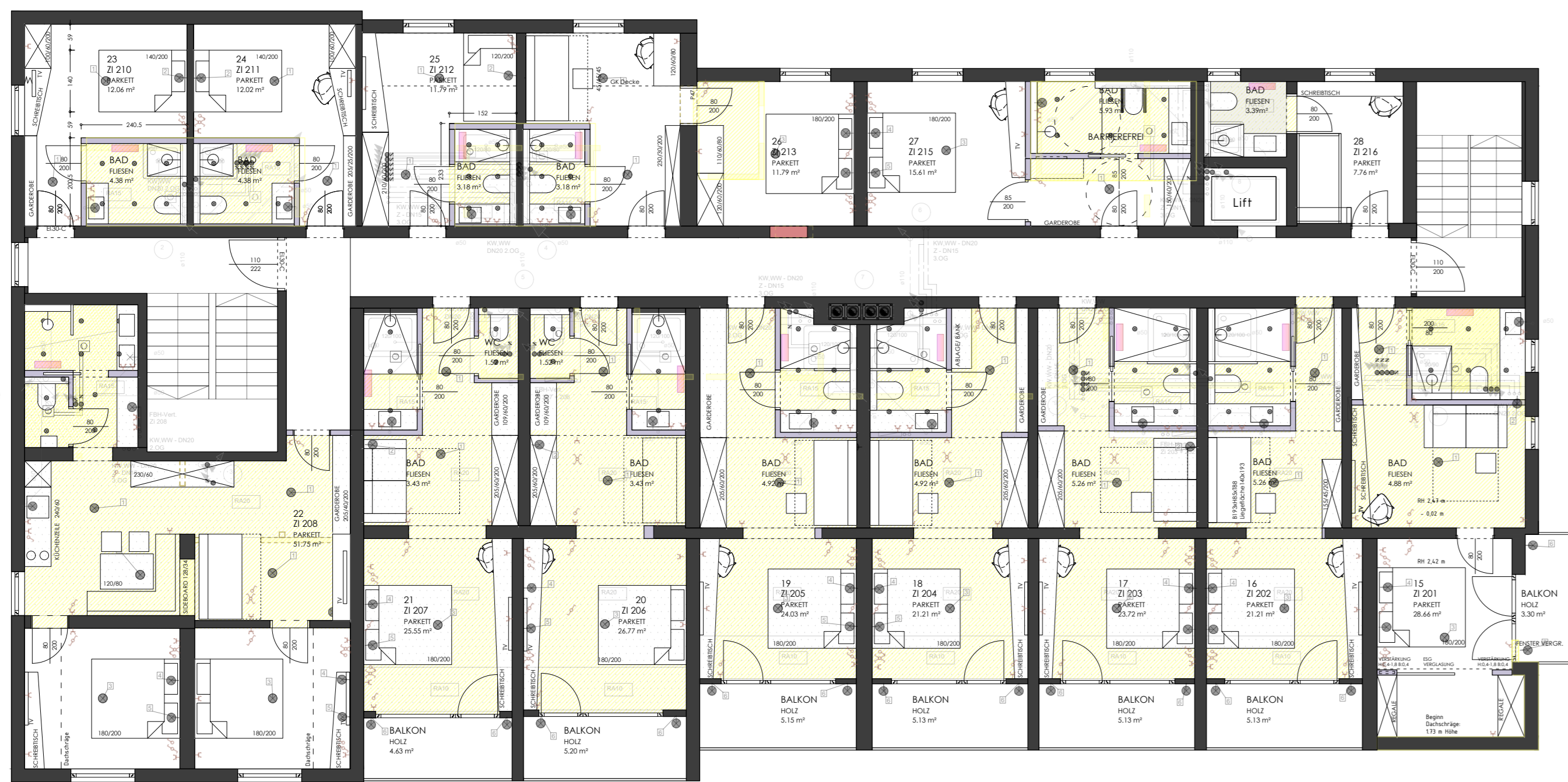

OG 02 1/100

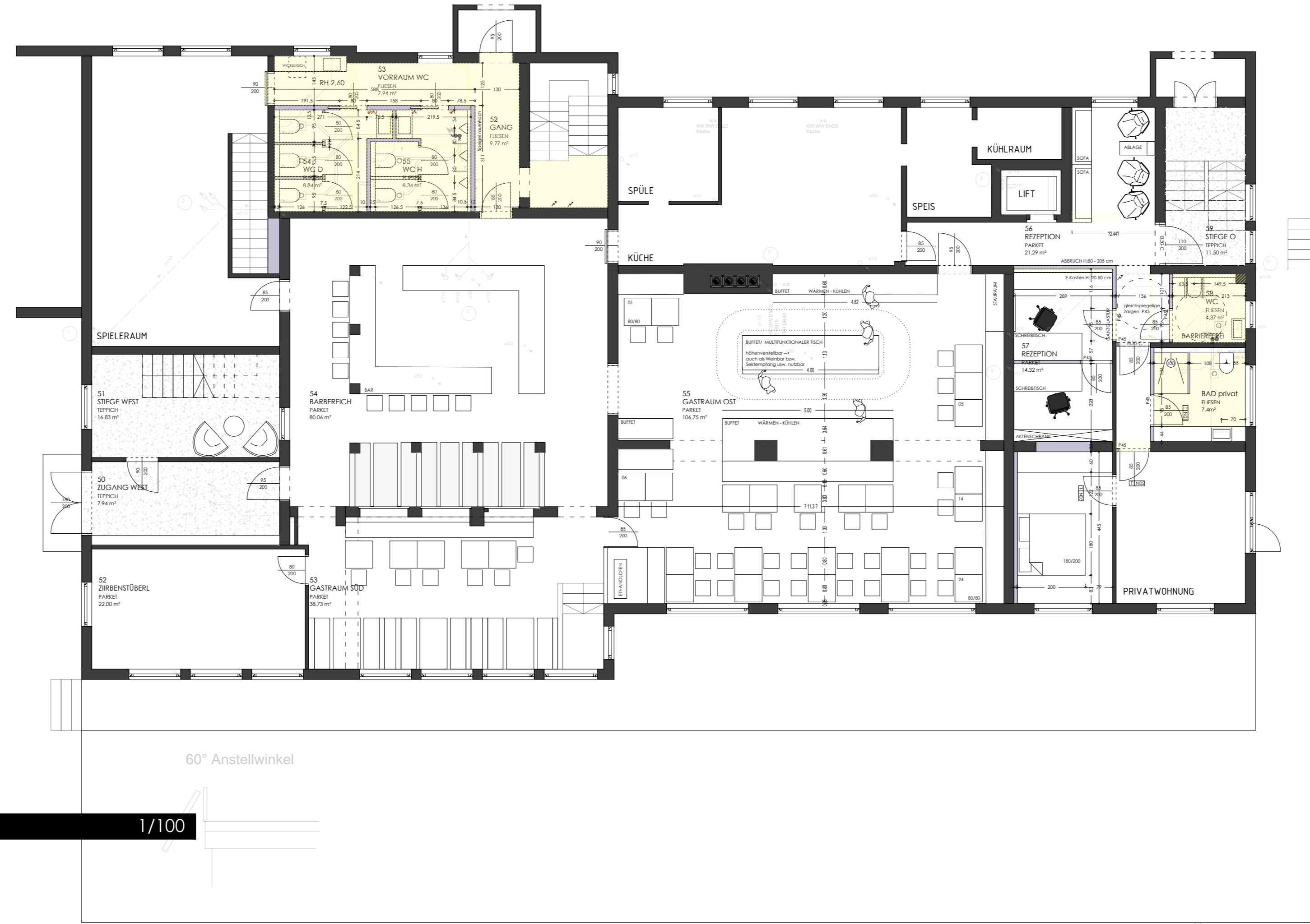

EG 1/100

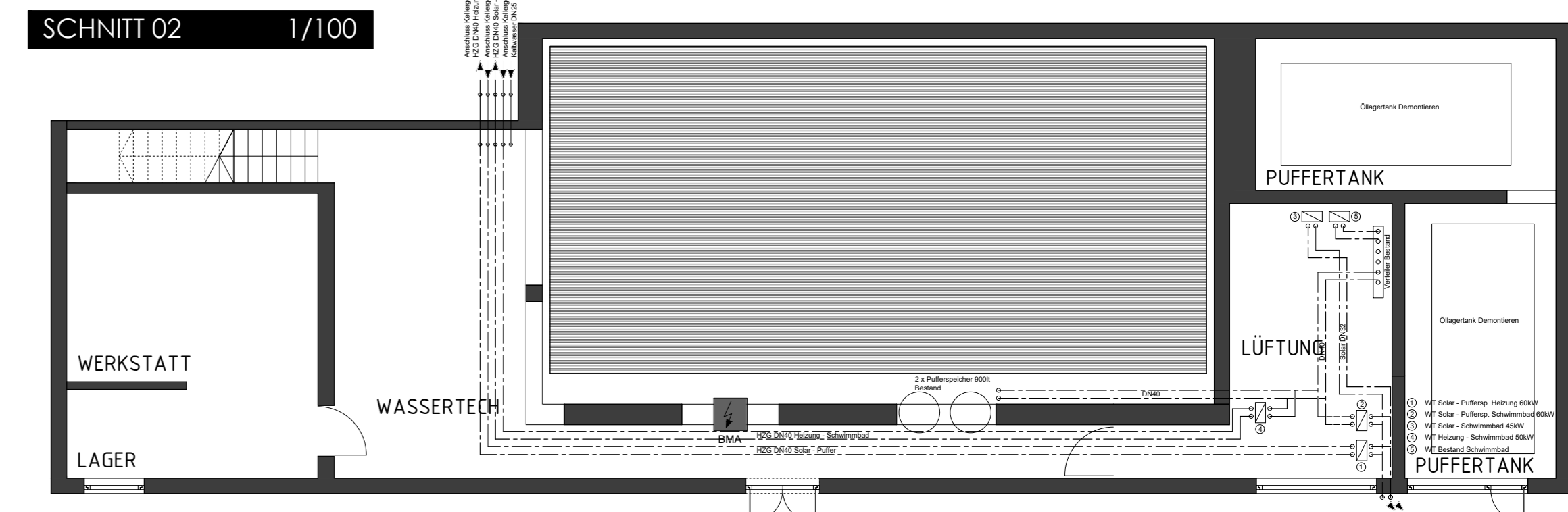

UG 02 1/100

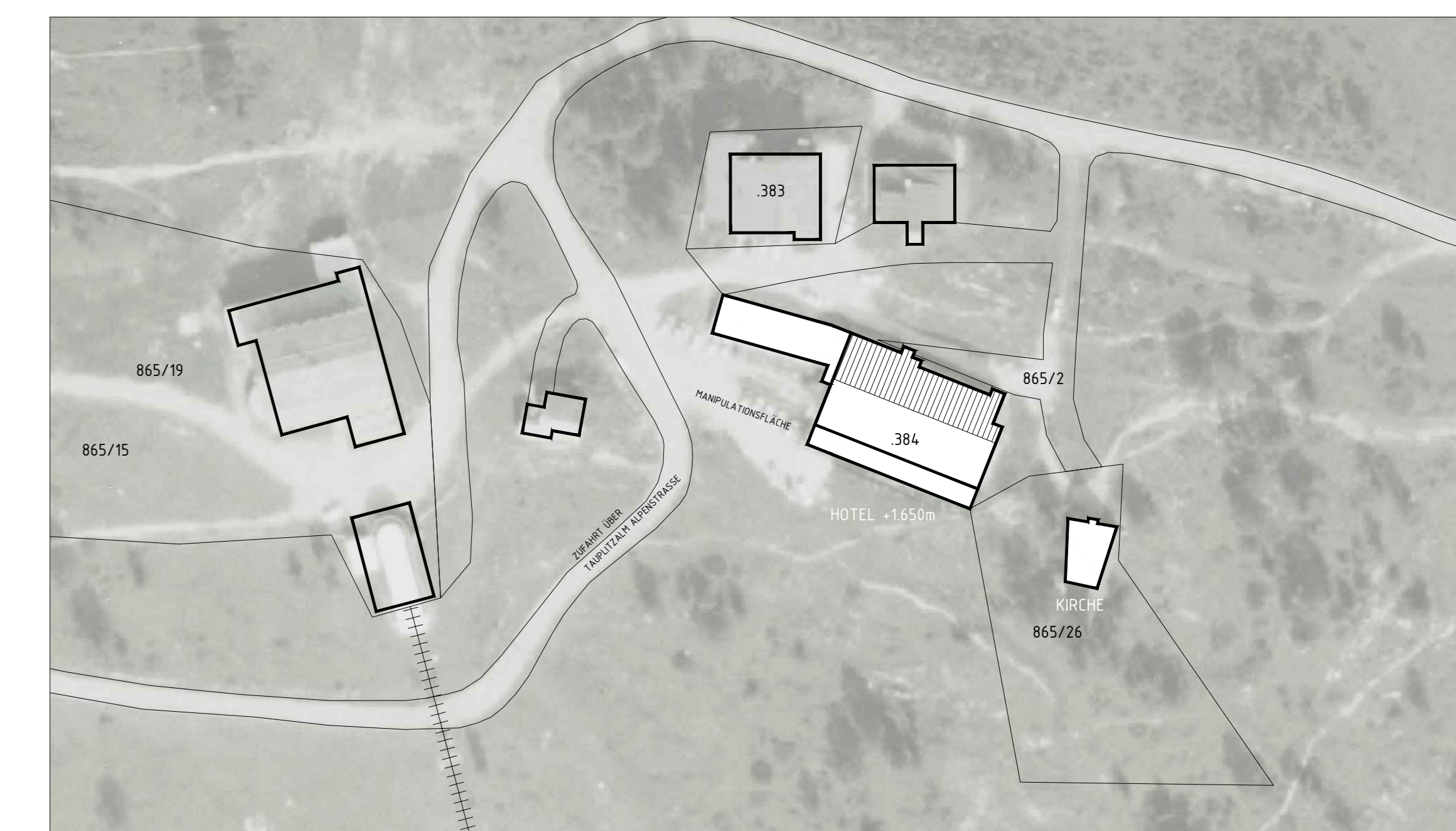

UG 02 1/100

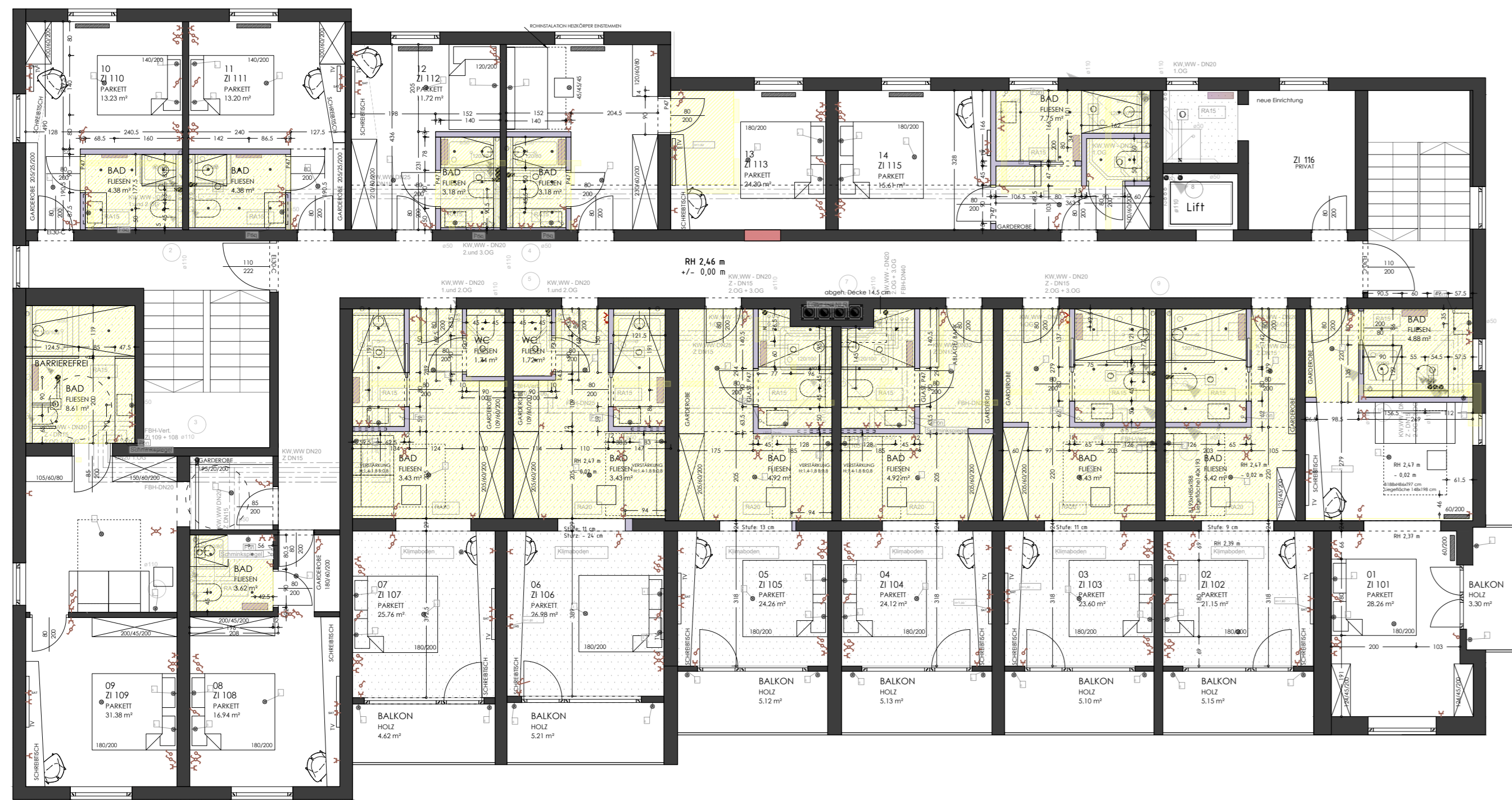

OG 01 1/100



UG 01 1/100

gewerblicher EINREICHPLAN

GEWÄSSER
SportHotel Kirchenwirt GmbH
Franz Reschle
Taupfitzalm 24
8982 Bad Mitterndorf

BAUWERK
SportHotel Kirchenwirt GmbH
Franz Reschle
Taupfitzalm 24
8982 Bad Mitterndorf

PLANVERFAHRE
BAUVERFAHRE
BEMERKUNGEN

PROJEKT
1632-UMBAU KIRCHENWIRT Taupfitzalm Lageplan | Grundriss | Ansichten

GEWÄSSER ds GRD.HR. 187 EG 67316 Taupfitzl. MASSSTAB 1:100 DATUM 2018 02 06 PLANNR. 1632-einr-01

ARCHITEKT SCHLÖMCHER ZT GMBH
Katholik baufreier und bautechnischer Zeichner
Hochfeld 17
8982 Bad Mitterndorf
T: 0829 1 31 35 5
www.architekt-schlömacher.at

NO. 0880/484/2019
öffentlich-rechtliche architektonische
Tabelle

© 2018 Schlöcher ZT GmbH

Alle Rechte vorbehalten. Nachdruck, Vervielfältigung und Verbreitung, auch auszugsweise, ist ohne schriftliche Genehmigung der Schlöcher ZT GmbH.