Raiffeisen WohnBau

Krottenbachstraße 182
1190 Wien

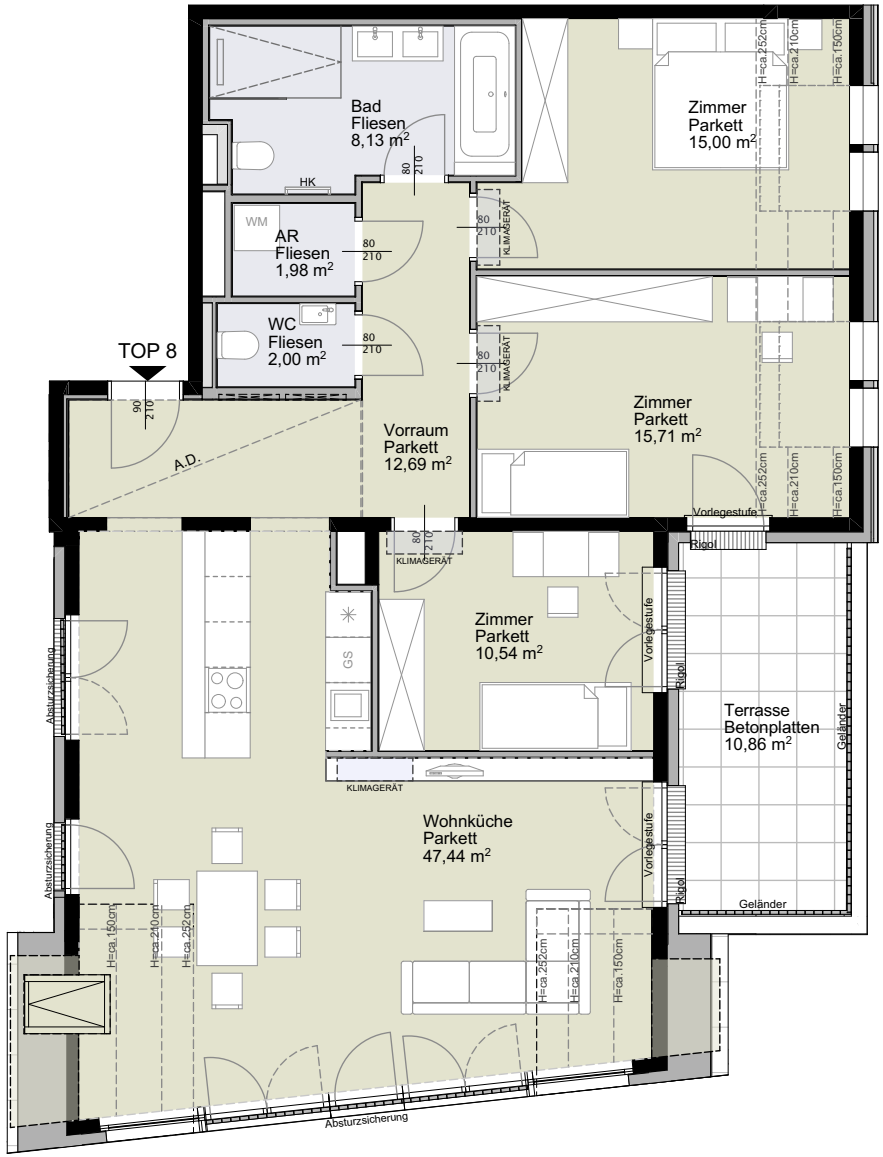

2.Dachgeschoss

Schnitt

Stiege 2 — Top 8
2.Dachgeschoss

4 Zimmer

Wohnfläche gesamt	**ca. 113,49**	**m²**
Terrasse	ca. 10,86	m²
Einlagerung	ca. 7,71	m²
Raumhöhe	ca. 2,52	m
A.D. Höhe	ca. 2,25	m

H	Raumhöhe
HK	Handtuchheizkörper
OL	Oberlicht Dreh- oder Drehkipp
OL FIX	Oberlicht FIX
RR	Regenrohr
KLIMA	Klimagerät
	Öffnungsflügel Fenster
	Öffnungsflügel Tür/Fenstertür

0 1 2 3 4 5
M 1:100

Planstand 03.04.2023

HAWLIK GERGINSKI
ARCHITEKTEN ZT GMBH

Einrichtungen sind nicht Gegenstand des Vertrages und dienen nur als Vorschlag. Boden- und Wandbeläge, Elektro-, Sanitär- und sonstige Ausstattungen laut Bau- und Ausstattungsbeschreibung. Die Raum- und Wohnungsgrößen können sich durch die Detailplanung geringfügig ändern. Die in den Plänen vorhandenen Abmessungen sind Rohbaumaße und nicht für die Bestellung von Einbaumöbeln verwendbar - Naturmaße erforderlich! Abgehängte Decken und Poterien nach Erfordernis (Abminderung der Raumhöhe). Unverbindliche Plankopie, Änderungen vorbehalten.