

ERDGESCHOSS

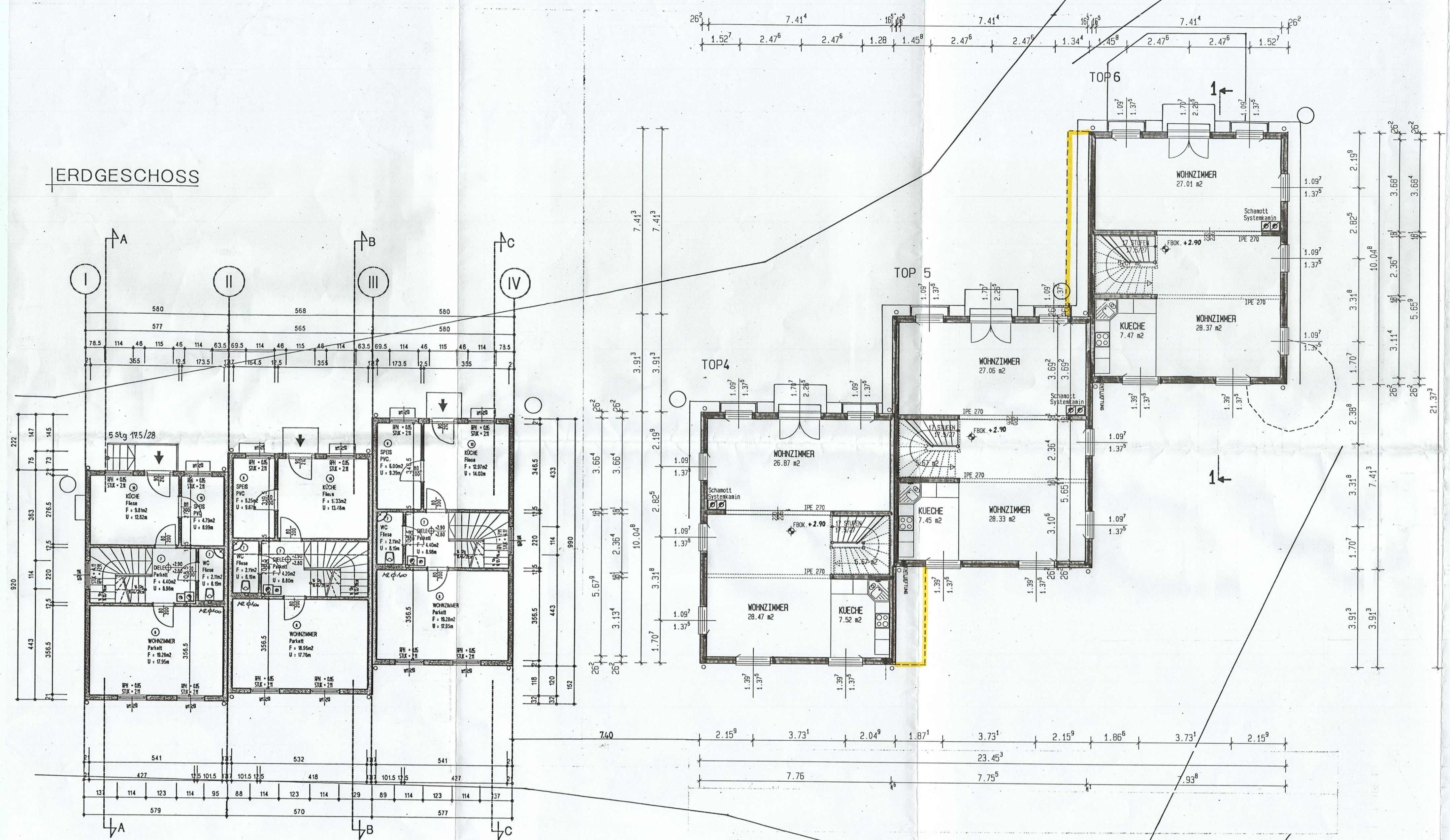

DACHGESCHOSS

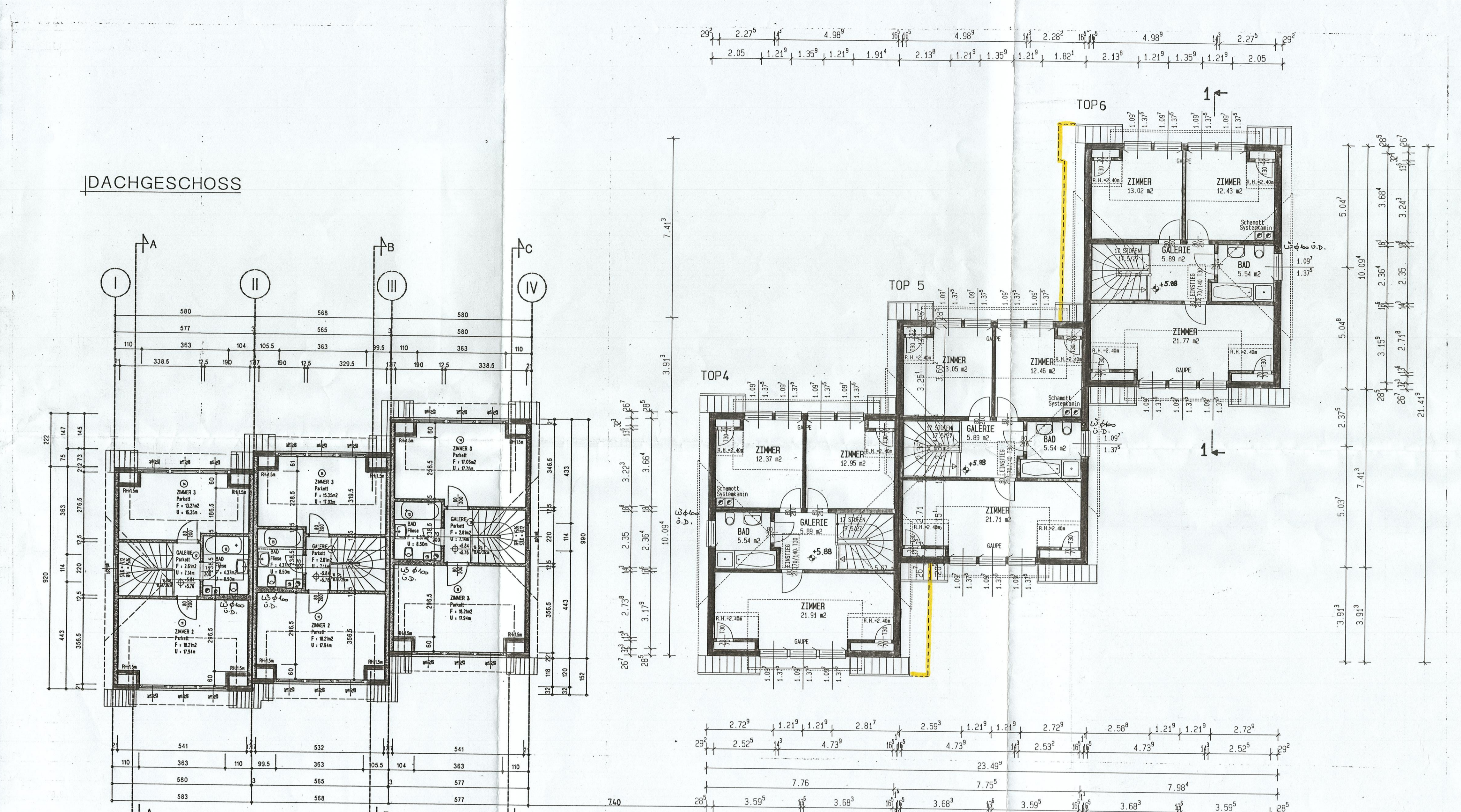

KELLERGESCHOSS

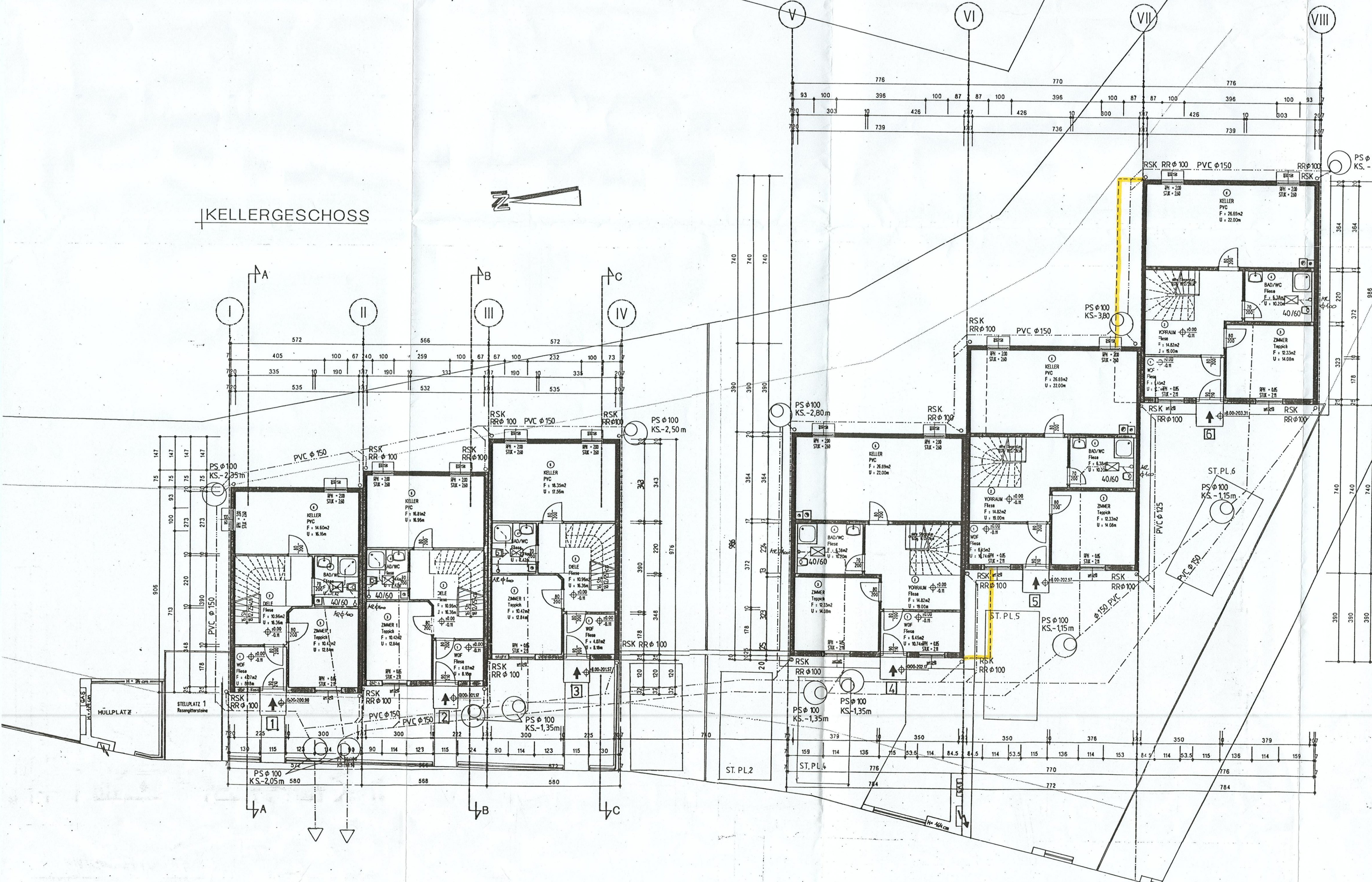

ANRAINERVERZEICHNIS					
Gst.Nr.	EZ	Grundeigentümer	PLZ	Wohnort	Adresse
2542/2	6006	"Gschwendt" Wohnbau Ges.m.b.H.	1010	Wien	Stübenring 18/10
2542/10	6144	"Gschwendt" Wohnbau Ges.m.b.H.	1010	Wien	Stübenring 18/10
1461/20	1980	Dipl. Ing. Huttar Franz	3400	Klosterneuburg	Mühlengasse 14
		Huttar Ulrike	3400	Klosterneuburg	Mühlengasse 14
1461/21	1981	Indrak Monika	3400	Klosterneuburg	Gschwendt 2e
1461/22	1982	Nedev Emil	1190	Wien	Barwitzgasse 27/1/24
1461/6	1736	Stadtgemeinde Klosterneuburg	3400	Klosterneuburg	Rahausplatz 1
2651/2	652	Fuchs Heinrich	3400	Klosterneuburg	Rahausplatz 1
2555/11	4859	Stadtgemeinde Klosterneuburg	3400	Klosterneuburg	Rahausplatz 1
2543/3	4967	Dr. Potlauer Helmut	3400	Klosterneuburg	Gschwendt 21
2653/5	4859	Potlauer Gertraud	1180	Wien	Gschwendt 21
		Stadtgemeinde Klosterneuburg	3400	Klosterneuburg	Rahausplatz 1

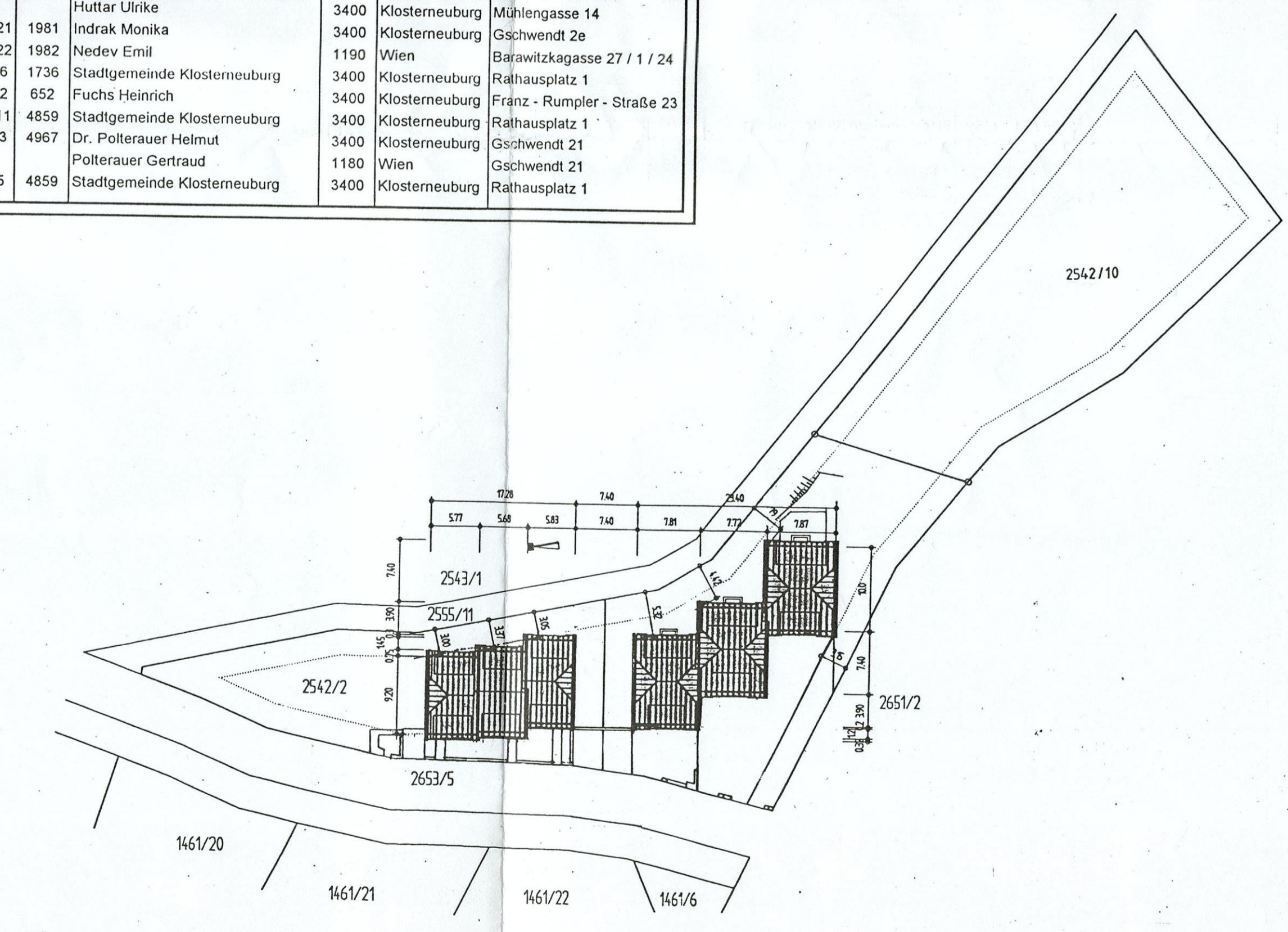

- LEGENDE:
- BESTAND
  - ABRUCH
  - MAUERWERK
  - BETON
  - HOLZ
  - GK-VERKLEIDUNG
  - RW-KANAL
  - SW-KANAL

Änderung:		G	H	
A	STADTGEMEINDE KLOSTERNEUBURG	J	K	
B		L	M	
C	27. AUG. 1999	N	O	
D				
E				

**BESTANDSPLAN**  
 der Reihenhausanlage in 3400 Klosterneuburg, Gschwendt 23-27,  
 Gst.Nr. 2542/2, EZ. 6006, KG. Klosterneuburg.  
 Bauwerber: GSCHWENDT Wohnbau Ges.m.b.H., Stübenring 18/10, 1010 Wien

Grundeigentümer <b>GSCHWENDT</b> Wohnbau Ges.m.b.H. A-1010 WIEN, STÜBENRING 18/10 TEL: (01) 313 61 66, FAX: (01) 313 61 67	Planverfasser <b>ARCHITEKT</b> Dipl. Ing. Willibald Eigner GRATZ, REISERSTRASSE 10 3400 WEIDING, HAUPTSTR. 3 - 102055791
Bauwerber <b>GSCHWENDT</b> Wohnbau Ges.m.b.H. A-1010 WIEN, STÜBENRING 18/10 TEL: (01) 313 61 66, FAX: (01) 313 61 67	Baubehörde DER ANZEIGE GEN. 6 15 NÖBÖ 98 VOM 27.08.99 ZUGEBÜRE GEPRÜFT GELESEN EFFERT

GRUNDRISSSE, LAGEPLAN		
Plan Nr.: 101	Mapstab 1:100/500	Datum 1999 07 01

Architekt  
 Dipl. Ing. Willibald Eigner  
 3400 Weiding, Hauptstraße 3  
 Tel.: 02243/357 91, Fax: 02243/266 18