Raiffeisen Immobilien
Ganz bei Ihnen

#0002000071

Barrierefreie Praxis-/Büroräumlichkeiten – Zentrum Zwettl

3910 Zwettl

Mietpreis:	Auf Anfrage
Nutzfläche:	180,00 m²

IHR BETREUER

Martin Stangl
Immobilienmakler
Waldviertel Immobilien Vermittlung
martin.stangl@w-i-v.at
+43 664 627 52 62
+43 2822 52681

Raiffeisen Immobilien
Ganz bei Ihnen

BESCHREIBUNG

Zur Vermietung gelangen sechs Praxis- bzw. Büroräume im Zentrum der Bezirkshauptstadt Zwettl.
Die Immobilie verfügt über einen gemeinsamen Empfang/Rezeption, eine Garderobe, eine Teeküche, mehrere WC`s und Lagerräume.
Die gute Zentrumslage sowie die Berücksichtigung von Änderungswünschen bei der Planung runden dieses interessante Angebot ab.

Raiffeisen Immobilien
Ganz bei Ihnen

AUSTATTUNG UND EIGENSCHAFTEN

EIGENSCHAFTEN

Objektkategorie	Praxis / Kanzlei
Nutzung	Gewerbe
Vermarktungsart	Miete
Heizung	Zentralheizung: Gas

FLÄCHEN

Nutzfläche	ca. 180 m²

ENERGIEAUSWEIS

In Bearbeitung

MERKMALE

Sonderausstattung	Barrierefrei
Gebiet	Stadtzentrum

Raiffeisen Immobilien
Ganz bei Ihnen

KOSTEN UND FINANZIELLE INFORMATIONEN

GESAMTKOSTEN

Mieter-Provision	2 Bruttomonatsmieten zzgl. 20% USt.
Kaution	3 Bruttomonatsmieten

Raiffeisen Immobilien
Ganz bei Ihnen

GALERIE

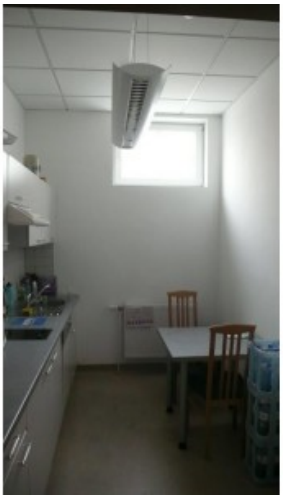

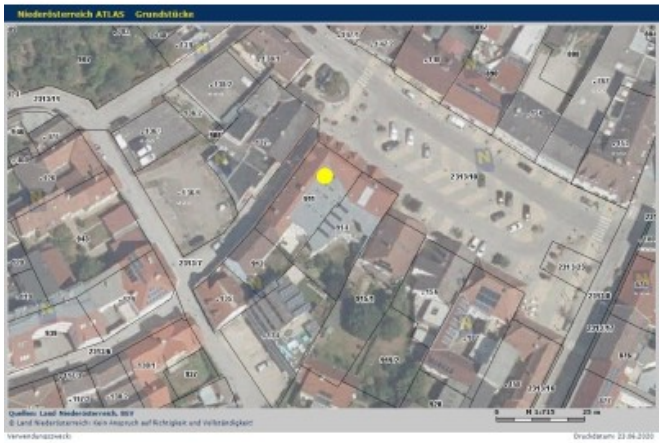

Raiffeisen Immobilien
Ganz bei Ihnen

LINKS UND DOWNLOADS

Detailinformationen

_Grundriss EG neu 10_2022

Nebenkostenübersicht Kauf 09_2023